

DSL-500T – Telefonica Configurações para o modo PPPoE(router em PPPoE com NAT)

1. Acesse as configurações do modem através do navegador de Internet:

Na barra de endereços do navegador digite: **10.1.1.1** e pressione a tecla **ENTER**. Abrirá uma caixa de texto solicitando nome de usuário e senha.

Nome de usuário: **admin**

Senha: **admin**

Após digitado nome de usuário e senha, clique no botão **OK**.

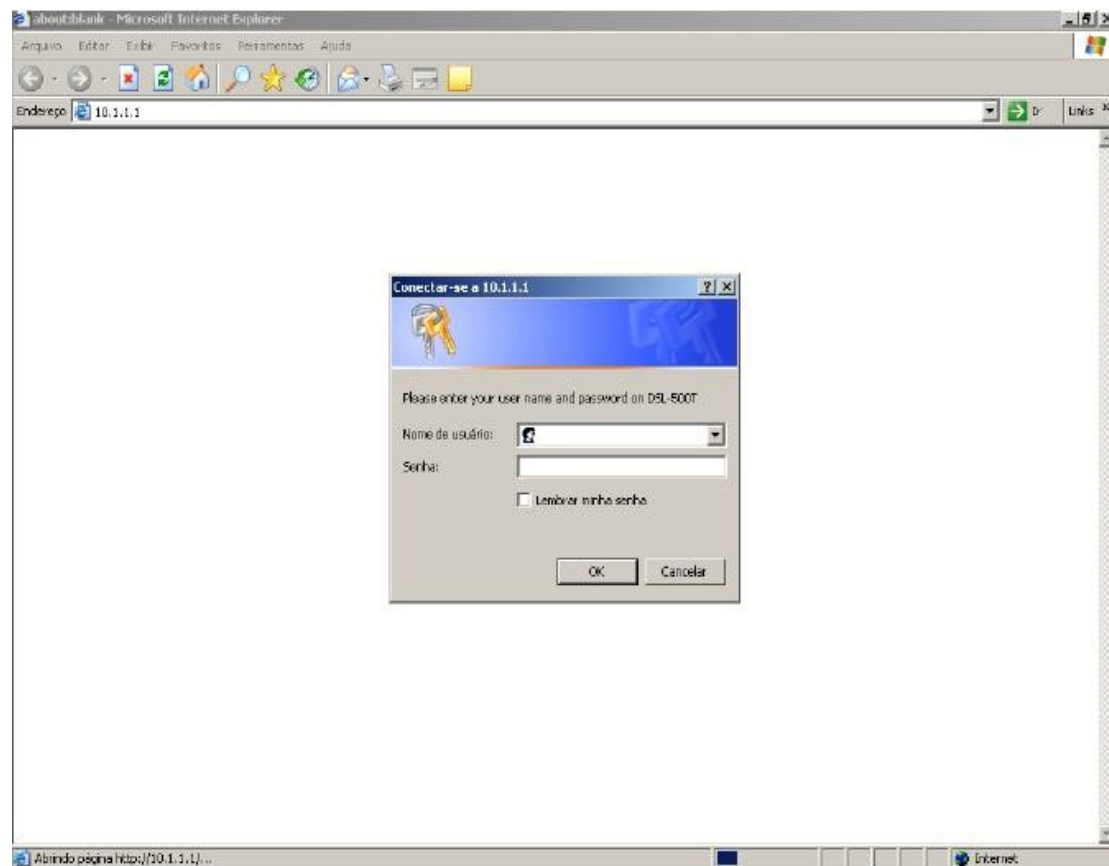



2. O navegador abrirá a tela de configurações do modem D-Link – DSL-500T.

Clique na guia **Home** e no botão **WAN**.

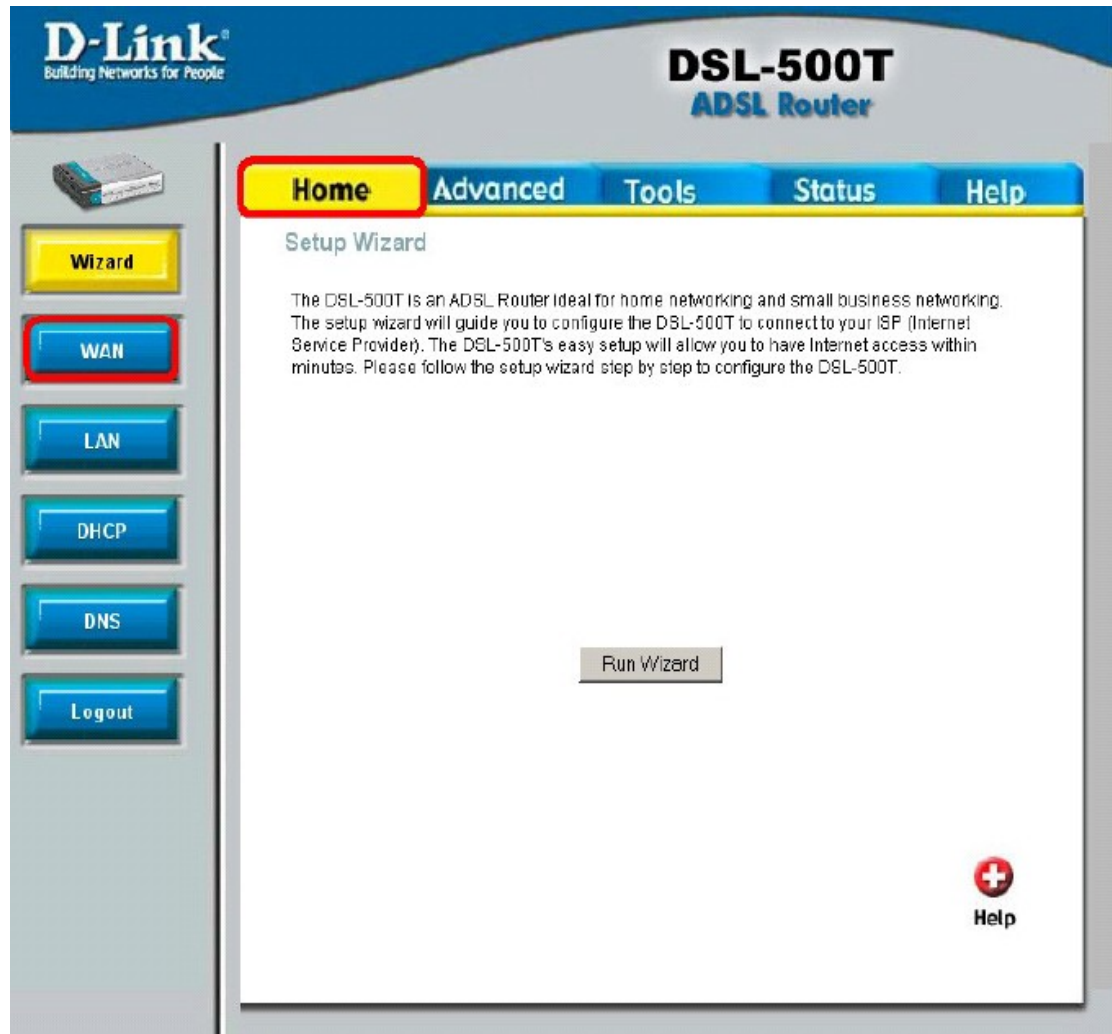



3. Será exibida a Tela de configurações WAN do modem.

D-Link
Building Networks for People

DSL-500T
ADSL Router

Home | Advanced | Tools | Status | Help

ATM VC Setting

PVC: Pvc0
VPI: 8
VCI: 35
Virtual Circuit: Enabled

WAN Setting: PPPoE/PPPoA

PPPoE/PPPoA

User Name: usuario@provedc
Password:
Connection Type: PPPoE LLC
MTU: 1400 bytes
MRU: 1492 bytes
Default Route: Enabled
NAT: Enabled
Firewall: Enabled
IP Control: Dynamic IP
Static IP: 0.0.0.0

ATM

Service Category: UBR
PCR: kbps
SCR: kbps

Apply | Cancel | Help

Segue abaixo os dados para o preenchimento dos campos:

- | | |
|------------------|---------------------------------------|
| PVC: | Pvc0 |
| VPI: | 8 |
| VCI: | 35 |
| Virtual Circuit: | Enabled |
| WAN Settings: | PPPoE/PPPoA |
| Username: | e-mail fornecido pelo provedor |
| Password: | senha do e-mail |
| Connection Type: | PPPoE LLC |
| MTU: | 1400 |
| MRU: | 1492 |
| Default Route: | Enabled |

NAT:	Enabled
Firewall:	Enabled
IP Control:	Dynamic IP
Static IP:	0.0.0.0
Service Category:	UBR
PCR:	(sem preenchimento)
SCR:	(sem preenchimento)

Clique no Botão verde **Apply**, que se encontra no canto inferior da tela.

4. Aparecerá a seguinte tela solicitando que as alterações sejam salvas. Clique no botão **OK**. Será carregada a mesma tela novamente.

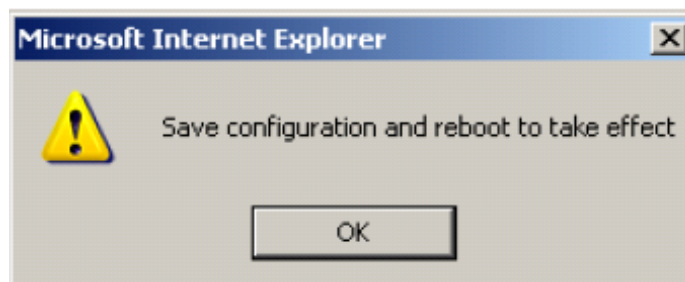



5. Clique na guia **Tools**, em seguida no botão **System**.
Nesta tela clique no botão **Save and Reboot**

D-Link
Building Networks for People

DSL-500T
ADSL Router

Home Advanced **Tools** Status Help

System Settings

The current system settings can be saved as a file onto the local hard drive.

Save Settings To Local Hard Drive

Load Settings From Local Hard Drive

Note: The system has to be restarted after the configuration is restored.

Save Settings and Reboot the System.

Restore To Factory Default Settings

Help



6. Aparecerá a seguinte tela para salvar as configurações. Clique no botão **OK**. As configurações serão salvas e o modem será reiniciado.

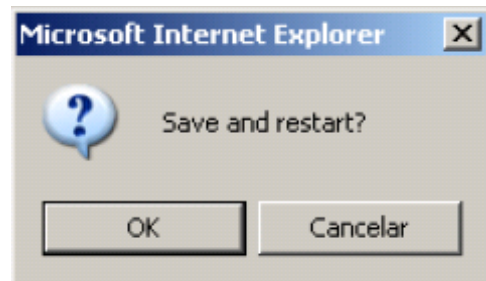

7. Após clicado em **OK** aparecerá a seguinte tela, dizendo que o modem está sendo reiniciado. Ao término do processo, será carregada a tela inicial do modem com as configurações salvas.

